Fiche Technique

Profilé de Garde-Corps - Main Courante

Matière : Polyester à renfort de verre

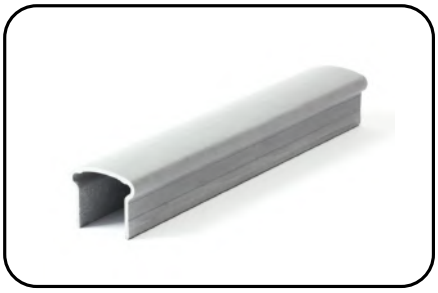

CARACTÉRISITIQUES TECHNIQUES	Valeur		UD
Densité	1,8 - 2,0		g / cm ^{3}
	Longitudinal	Transversal	
Résistance à la traction	200 - 550	10 - 70	MPa
Résistance à la compression	170 - 300	10 - 70	MPa
Résistance à la flexion	250 - 550	10 - 70	MPa
Module de traction	20.000 - 42.000	6.000 - 12.000	MPa
Module de compression	25.000 - 39.000	8.000 - 16.000	MPa
Module de flexion	23.000 - 43.000	7.000 - 18.000	MPa
Elongation à la rupture	1,5 - 2,0		%
Coefficient d'expansion linéaire	12 - 17		1 / ° C · 10 $^{-6}$

Cotes du Profilé de Garde-Corps - Main Courante

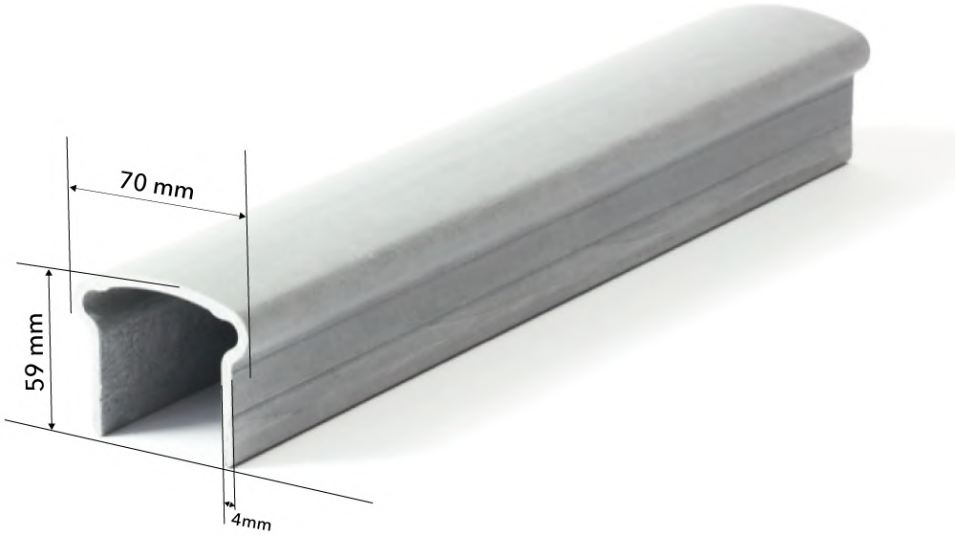

Les renseignements figurant dans cette fiche sont le reflet de résultats d'essais effectués dans nos laboratoires. Ils ne sauraient engager la responsabilité de la société LeCaillebotisComposite.com®.

Réf : PPMC/50x50/4/Gris